

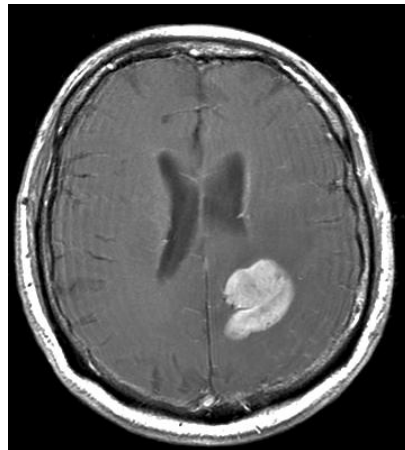

Réseau Expert National  
Lymphomes Oculo-Cérébraux  
Primitifs de l'Immuno-compétent



## Les cancers rares pris en charge en 2011

Elle concerne les 15 pathologies suivantes :

- les sarcomes des tissus mous et des viscères ;
- les tumeurs neuroendocrines malignes rares sporadiques et héréditaires ;
- les cancers **ORL** rares ;
- les lymphomes cutanés ;
- les tumeurs cérébrales rares oligodendrogiales de haut **grade** ;
- les cancers rares de l'**ovaire** ;
- les cancers survenant pendant une grossesse ;
- les cancers de la thyroïde réfractaires ;
- **les lymphomes primitifs du système nerveux central** →
- les lymphomes associés à la maladie cœliaque ;
- les thymomes malins et carcinomes thymiques ;
- les tumeurs trophoblastiques gestationnelles ;
- la maladie de Von Hippel Lindau et les prédispositions héréditaires au **cancer** du rein de l'adulte ;
- les cancers rares du **péritoine** ;
- les cancers de la surrénale.



# Organisation du Centre Expert National LOC

GUYANE  
MARTINIQUE  
GUADELOUPE  
REUNION

Centre Expert National bi-site

20 Centres Experts Régionaux

→ CHU Pitié-Salpêtrière (Paris)

→ Centre René Huguenin-  
Institut Curie (Saint Cloud)

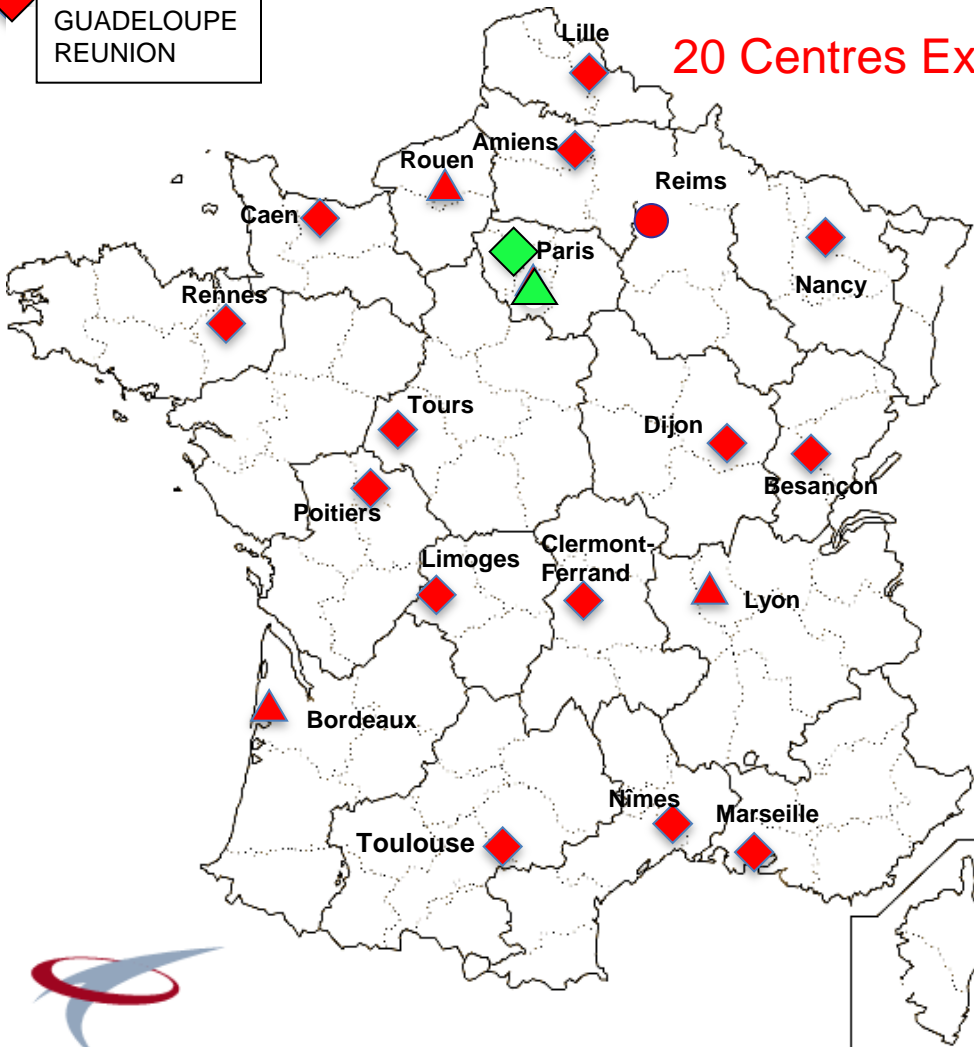

## Interégion

## Coordinateurs

Alsace-Lorraine	L.Taillandier
Aquitaine	P. Soubeyran
Auvergne	P.O.Bey
Bourgogne	O. Casasnovas
Bretagne-Pays Loire	T. Lamy
Centre	P. Colombat
Champagne-Ardennes	P.Colin
Franche-Comté	M. Moldovan
Ile de France & DOM	<u>C. Soussain &amp; K. Hoang-Xuan</u>
Languedoc-Roussillon	C. Campello
Limousin	A. Jaccard
Midi-Pyrénées	A. Benouaich-Amiel
Nord-Pas de Calais	F. Morschauser
Basse Normandie	O. Reman
Haute Normandie	F. Jardin
Picardie	G. Damaj
Poitou-Charentes	V. Delwail
PACA-Corse	O. Chinot
Rhône-Alpes	H. Ghesquières

# Les missions du réseau LOC



- Assurer une prise en charge de qualité pour tous
  - Organisation d'une filière de soins au niveau de chaque centre expert régional
  - Organisation de RCP régionales
  - Organisation de RCP nationales (webconf) 
  - Rédaction de référentiels de prise en charge
    - > diffusion courant 2012
  - Communication destinée à la communauté médicale et aux patients

1<sup>er</sup> et 3<sup>ème</sup> mardi de  
chaque mois à 17h  
Contact:  
[caroline.houillier@psl.aphp.fr](mailto:caroline.houillier@psl.aphp.fr)

# Les missions du réseau LOC



- **Développer la recherche**
  - Création d'une base de données nationale prospective
  - Recherche épidémiologique
  - Recherche translationnelle (plasmathèque, tumorothèque, imagerie, neuropsychologie...)
  - Participation à des essais thérapeutiques

# Principaux contacts



Pr Khê Hoang-Xuan (responsable national)

[khe.hoang-xuan@psl.aphp.fr](mailto:khe.hoang-xuan@psl.aphp.fr) , tel : 01 42 16 03 81

Hôpital Pitié-Salpêtrière. Service de Neurologie Mazarin  
47-83 boulevard de l'Hôpital, 75651 Paris Cedex 13

Dr Carole Soussain (responsable national)

[carole.soussain@curie.net](mailto:carole.soussain@curie.net), tel: 01 47 11 15 36

Hôpital René Huguenin-Institut Curie. Service d'Hématologie  
35 rue Dailly, 92210 Saint Cloud

Dr Caroline Houillier (coordinatrice)

[caroline.houillier@psl.aphp.fr](mailto:caroline.houillier@psl.aphp.fr), tel : 01 42 16 41 60

Hôpital Pitié-Salpêtrière. Service de Neurologie Mazarin  
47-83 boulevard de l'Hôpital, 75651 Paris Cedex 13

M. Bachir Aidaoui (ARC)

[bachir.aidaoui@psl.aphp.fr](mailto:bachir.aidaoui@psl.aphp.fr), tel : 01.42.16.04.49

Hôpital Pitié-Salpêtrière. Service de Neurologie Mazarin  
47-83 boulevard de l'Hôpital, 75651 Paris Cedex 13

Région	Ville	Hôpital	Service	Médecins	Téléphone
Alsace-Lorraine	Nancy	CHU	Neurologie	Pr L.Taillandier	03 83 85 16 88
Aquitaine	Bordeaux	Bergonié	Hématologie	Pr P. Soubeyran	05.56.33.33.39
Auvergne	Clermont-Ferrand	CHU	Hématologie	Pr J.O. Bay / Dr C. Chabrot	04 73 75 00 74
Bourgogne	Dijon	CHU	Hématologie	Dr O. Casasnovas	03 80 29 33 06
Bretagne-Pays de Loire	Rennes Brest	CHU CHU	Hématologie Hématologie	Pr T. Lamy Dr A. Tempescul	02 99 28 42 91 02 98 22 34 21
Centre	Tours	CHU	Hématologie	Pr P. Colombat / Dr E. Gyan	02 47 47 37 12
Champagne-Ardennes	Reims	Courlancy	Radiothérapie	Dr P. Colin	03 26 84 02 84
DOM-TOM	Martinique : Fort de F. Réunion : Saint Denis	CHU CH F.Guyon	Hématologie Hématologie	Dr J.C. Meniane Dr P.Agapé	05 96 55 21 41 02 62 90 50 50
Franche-Comté	Besançon	CHU	Hématologie	Dr M. Moldovan/Pr E. Deconinck	03 81 66 82 32
Île de France	Paris Paris	CHU Pitié-Salpêtrière Institut Curie	Hématologie Ophtalmologie Ophtalmologie	Dr S. Choquet / Pr V. Leblond Dr V. Touitou Dr N. Cassoux	01 42 16 27 88 01 42 16 32 30 01 44 32 40 00
Languedoc-Roussillon	Nîmes	CHU	Neurologie Hématologie	Dr C. Campello Dr P. Bourquard	04 66 68 68 68
Limousin	Limoges	CHU	Hématologie	Dr A. Jaccard	05 55 05 66 52
Midi-Pyrénées	Toulouse	CHU Purpan	Neurologie	Dr A. Benouaich-Amiel	05 61 77 71 29
Nord-Pas de Calais	Lille	CHU	Hématologie	Dr F. Morschhauser	03 20 44 42 90
Basse-Normandie	Caen	CHU	Hématologie	Dr O. Reman / Dr M. Macro	02 31 27 25 36
Haute-Normandie	Rouen	Henri Becquerel	Hématologie	Pr F. Jardin	02 32 08 29 09
Picardie	Amiens	CHU	Hématologie	Dr G. Damaj	03 22 45 59 15
Poitou-Charentes	Poitiers	CHU	Hématologie	Dr V. Delwail	05 49 44 43 07
PACA-Corse	Marseille	CHU Timone	Neurologie	Pr O.Chinot / Dr M. Barrié	04 91 38 55 00
Rhône-Alpes	Lyon Grenoble	Léon Bérard CHU	Hématologie Hématologie	Dr H. Ghesquières Dr R. Gressin	04 78 78 26 84 04 76 76 57 12